



ESTADO DO PARÁ  
PREFEITURA MUNICIPAL DE SOURE  
CNPJ: 05.133.863/0001-50  
2ª Rua, Nº 381 – Centro / Soure - Pará CEP 68870-000

**PORTARIA N.º 219/2021**

O Sr. **CARLOS AUGUSTO DE LIMA GOUVÊA**, Prefeito em exercício do Município de Soure, Estado do Pará, Republica Federativa do Brasil, no uso de suas atribuições conferidas por Lei, e...

**CONSIDERANDO:** A necessidade da Sra. **CLARA MARIA DA SILVA SANTOS**, na função de Secretária Municipal de Educação ,para empreender viagem a serviço deste órgão, com a finalidade de comparecer ao PROGRAMA “CRECHE POR TODO PARÁ”, em Belém- Pará.

**RESOLVE:**

Art.º 1.º - Conceder 01 (uma) diária no valor de R\$ 150,00 (cento e cinquenta reais) para o dia 18/05/2021, com a finalidade de custear as despesas decorrentes do seu deslocamento da sede de seu trabalho para a cidade de Belém-PA.

Art.º 2.º - Esta Portaria entra em vigor na data de sua publicação.

Art.º 3.º - Dê-se ciência, registre-se, publique-se e cumpra-se.

**Gabinete do Prefeito Municipal de Soure**

Em, 18 de Maio de 2021.

  
\_\_\_\_\_  
**CARLOS AUGUSTO DE LIMA GOUVÊA**  
Prefeito Municipal

**Ciente:**

  
\_\_\_\_\_  
**CLARA MARIA DA SILVA SANTOS**  
CPF: 29562457249

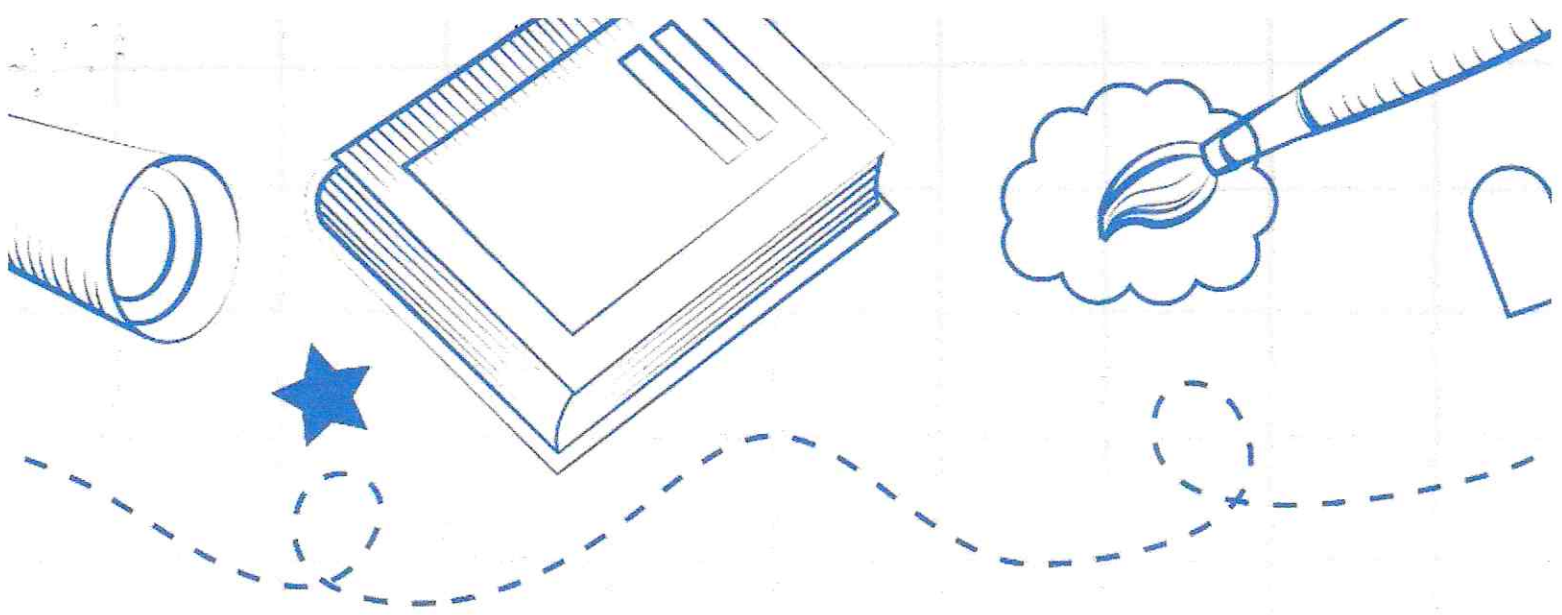

governo do Estado do Pará, por meio da Secretaria de Educação - SEDUC, com apoio da Federação das Associações de Municípios do Estado do Pará - FAMEP, convida às secretarias de educação e prefeitas para a Assinatura do Termo de Adesão aos Programas Municipais ao:

## Programa "Creche por todo o Pará"

será realizado no dia 18 de maio de 2021, às 16h, no Centur (Centro Cultural e Turístico Tancredo Neves), localizado na Av. General Mourão, 650 - Nazaré, Belém - PA, 66035-340).